

**UITWERKBIJLAGE**

Naam kandidaat \_\_\_\_\_ Kandidaatnummer \_\_\_\_\_

**11**

uitspraak	juist	onjuist
De aalscholver is een consument.		
Uit de gegevens in de tekst kan een voedselketen worden samengesteld.		

**18**

letter	naam van het orgaan van het uitscheidingsstelsel

**38**

uitspraak	juist	onjuist
Tand-erosie kun je tegengaan door goed je tanden te poetsen.		
Door het drinken van veel cola heb je meer kans op tand-erosie dan door het drinken van evenveel karnemelk.		

**42**

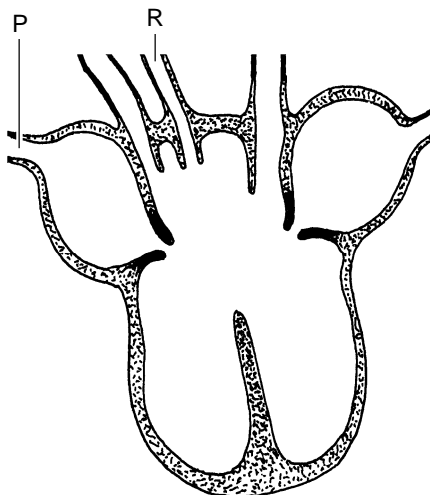

**VERGEET NIET DEZE UITWERKBIJLAGE IN TE LEVEREN**